

ax



**ARX d.o.o.** Stara cesta 4, ŠIBENIK, Hrvatska, OIB 39553500229, Ž.R. 2360000-1101469298 ZaBa  
T. +385 22 216 060. F. +385 22 200 116. M. +385 98 336 837. E. [arx@studioarx.hr](mailto:arx@studioarx.hr) W. [studioarx.hr](http://studioarx.hr)

INVESTITOR: **OPĆINA MURTER - KORNATI**  
Butina 2, 22243 Murter,  
OIB: 95623894063

GRAĐEVINA: JAVNO-DRUŠTVENA GRAĐEVINA

LOKACIJA: dio kat. čest. 1958/2 k.o. Murter-Betina

IZVRŠITELJ: ARX d.o.o., Stara cesta 4, Šibenik

T.D./Z.O.P.: 870/18

MJESTO I DATUM: Šibenik, prosinac 2018.g

# IDEJNI PROJEKT

## POSJETITELJSKO - INTERPRETACIJSKOG CENTRA AMPHORARIUM

Copyright © ARX d.o.o. Sva prava pridržana.

GLAVNI PROJEKTANT: **Damir Lasinović dipl.ing.arch.**

SURADNICI: **Jure Knežević mag.ing.arch.**

**Iva Petrov mag.ing.arch.**

**Stefan Horvat mag.ing.aedif.**

DIREKTOR : **Damir Lasinović dipl.ing.arch.**



**DAMIR LASINOVIĆ**  
dipl.ing.arch.  
OVLAŠTENI ARHITEKT  
A 2738

**ARX**  
d.o.o.  
za projektiranje  
ŠIBENIK, Stara  
cesta 4

## SADRŽAJ :

<b>A. TEKSTUALNO OBRAZLOŽENJE</b>	<b>str. 2</b>
A1. LOKACIJA	str. 3
A2. OPIS POSTOJEĆEG STANJA	str. 3
A3. OPIS PLANIRANE REKONSTRUKCIJE	str. 5
A4. KONSTRUKCIJA	str. 6
A5. INSTALACIJE	str. 6
A6. SPECIFIKACIJA POVRŠINA	str. 7
A7. KVANTIFIKACIJSKI POKAZATELJI	str. 8
<b>B. GRAFIČKI PRILOZI</b>	<b>str. 9</b>
B1. SITUACIJA	str. 10
B2. TLOCRT PODRUMA	str. 11
B3. NOSIVA KONSTRUKCIJA NADOGRAĐNJE	str. 12
B4. TLOCRT PRIZEMLJA	str. 13
B5. TLOCRT KATA	str. 14
B6. TLOCRT KROVA	str. 15
B7. PRESJEK	str. 16
B8. JUGOZAPADNO PROČELJE	str. 17
B9. JUGOISTOČNO PROČELJE	str. 18
B10. SJEVEROISTOČNO PROČELJE	str. 19



**ARX d.o.o.** Stara cesta 4, ŠIBENIK, Hrvatska, OIB 39553500229, Ž.R. 2360000-1101469298 ZaBa  
T. +385 22 216 060. F. +385 22 200 116. M. +385 98 336 837. E. [arx@studioarx.hr](mailto:arx@studioarx.hr) W. [studioarx.hr](http://studioarx.hr)

INVESTITOR: **OPĆINA MURTER - KORNATI**  
Butina 2, 22243 Murter,  
OIB: 95623894063

GRAĐEVINA: JAVNO-DRUŠTVENA GRAĐEVINA

LOKACIJA: dio kat. čest. 1958/2 k.o. Murter-Betina

IZVRŠITELJ: ARX d.o.o., Stara cesta 4, Šibenik

T.D./Z.O.P.: 870/18

MJESTO I DATUM: Šibenik, prosinac 2018.g

## A. TEKSTUALNO OBRAZLOŽENJE

Copyright © ARX d.o.o. Sva prava pridržana.

GLAVNI PROJEKTANT: **Damir Lasinović dipl.ing.arch.**

SURADNICI: **Jure Knežević mag.ing.arch.**

**Iva Petrov mag.ing.arch.**

**Stefan Horvat mag.ing.aedif.**

DIREKTOR : **Damir Lasinović dipl.ing.arch.**



**DAMIR LASINOVIĆ**  
dipl.ing.arch.  
OVLASŢENI ARHITEKT  
A 2738



**ARX** d.o.o.  
za projektiranje  
ŠIBENIK, Stara  
cesta 4

## A1. LOKACIJA

Ovom projektno – tehničkom dokumentacijom, u skladu sa zahtjevima investitora, **OPĆINA MURTER-KORNATI, Butina 2, 22243 Murter, OIB: 95623894063** zahtijevaju se posebni uvjeti u skladu s kojima će se izraditi glavni projekt za rekonstrukciju postojeće zgrade (gusterne) na dijelu kat.čest. 1958/2 k.o. Murter-Betina.

Ukupna površina obuhvata iznosi 1045,00 m<sup>2</sup>.

Planirana zgrada ima 596.85 m<sup>2</sup>, bruto površine te je sukladno članku 80. Zakona o gradnji (NN 153/13, 20/17) za iste potrebno pribaviti posebne uvjete u skladu s kojima mora biti izrađen glavni projekt.

Idejnim projektom dano je rješenje koje obuhvaća rekonstrukciju postojeće zgrade (gusterne) iznad koje će se izgraditi posjetiteljsko – interpretacijski centar javno - društvene namjene.

## A2. OPIS POSTOJEĆEG STANJA

Predmetna građevina izgraditi će se iznad postojeće stoljetne gusterne locirane na kat.čest. 1958/2 k.o. Murter-Betina.

Postojeća gusterne topografski je snimljena, te je utvrđeno da se sastoji od šest međusobno povezanih komora, a njeni kvantifikacijski pokazatelji dani su sljedećom tablicom:

prostorija	duljina	širina	Površina poda	Visina max.	Visina Min.	Visina prosječna	zapremina
1	6,80m	3,30m	22,44m <sup>2</sup>	4,56m	3,80m	4,18m	99,73m <sup>3</sup>
2	6,80m	4,00m	27,20m <sup>2</sup>	4,56m	3,80m	4,18m	113,69m <sup>3</sup>
3	6,80m	3,45m	23,46m <sup>2</sup>	4,56m	3,80m	4,18m	98,06m <sup>3</sup>
1 – 2 – 3 (Bez pregradnih zidova)	12,30m	6,80m	83,64m <sup>2</sup>	4,56m	3,80m	4,18m	349,62m <sup>3</sup>
4	4,65m	3,40m	15,81m <sup>2</sup>	5,75m	4,95m	5,35m	84,50m <sup>3</sup>
5	4,65m	3,90m	18,14m <sup>2</sup>	5,75m	4,95m	5,35m	97,02m <sup>3</sup>
6	4,65m	3,45m	16,04m <sup>2</sup>	5,75m	4,95m	5,35m	85,82m <sup>3</sup>
Ukupno 1-2-3 i 4,5,6			133,63m <sup>2</sup>				616,96m <sup>3</sup>

tablica 1. kvantifikacijski pokazatelji postojeće gusterne



Tlocrtno se gusterne kako je predhodno opisano, sastoji od šest međusobno povezanih komora. Tlocrt postojećeg stanja prikazan je sljedećom skicom:

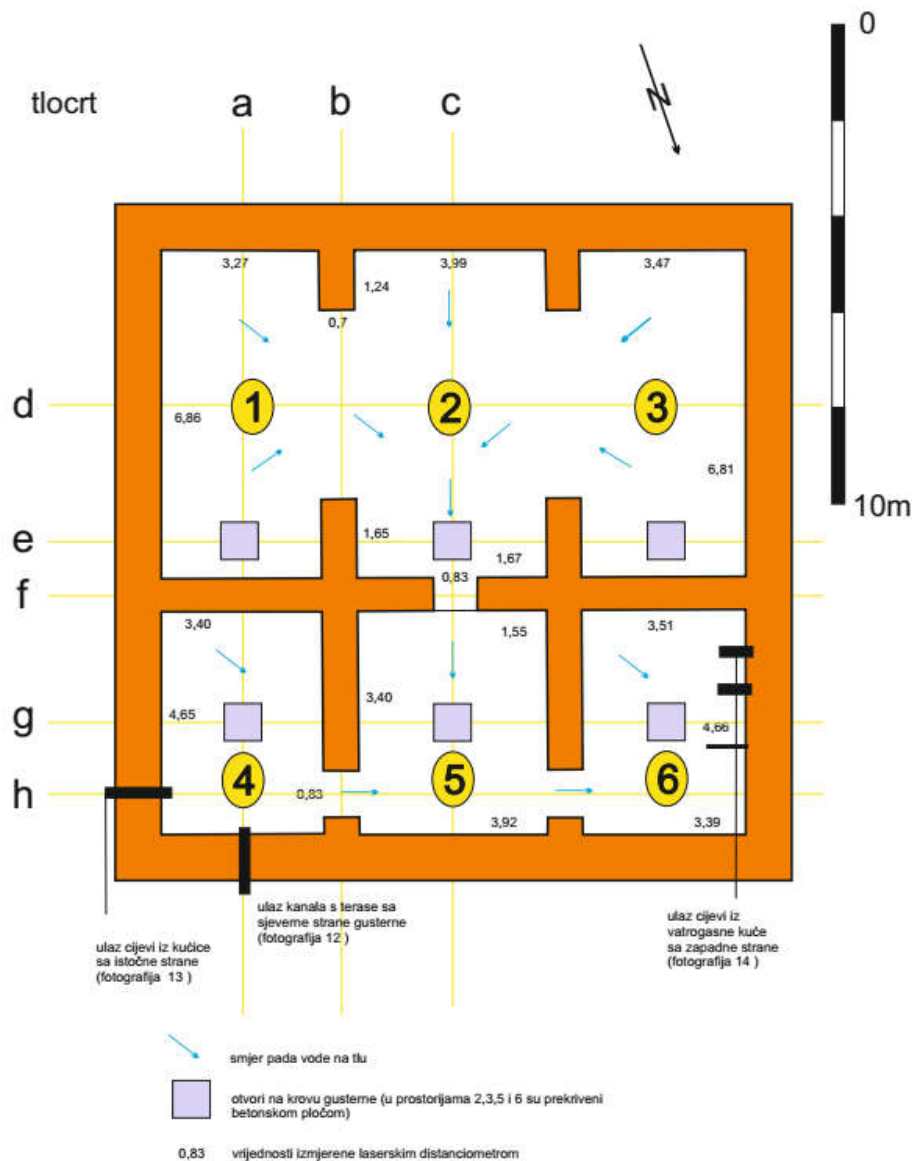

slika 1. tlocrt postojeće gusterne

Strop postojeće gusterne izveden je kao kameni lučni svod, koji iznad svake pojedine komore ima otvor kroz koji se u povijesti ručno crpila voda. Otvori u komorama 2, 3, 5 i 6 naknadno su prekriveni betonskom pločom. Otvori iznad komora 1 i 4 su zadržani, kao i "krune" nad njima. Naplavna površina gusterne izvedena je kao betonska ploča. Naplavna površina omeđena je kamenim zidom prosječne visine 1m.

Uz opisanu gusterne, na planiranom obuhvatu se nalazi postojeća zgrada DVD-a Murter-Kornati, izvedena kao sklop tri manje zgrade različitih visina.

Neizgrađeni dio planiranog obuhvata trenutno se koristi kao parkiralište, te je završno prekriven asfaltnim slojem.

### A3. OPIS PLANIRANE REKONSTRUKCIJE

Planirana javno-društvena građevina → Posjetiteljsko – interpretacijski centar Amphorarium izgraditi će se na mjestu postojeće stoljetne gusterne.

Pristup novoj građevini ostvariti će se rampom uklopljenom u trg koji će se urediti na mjestu neizgrađenog dijela planiranog obuhvata koji se trenutno koristi kao parkiralište.

Glavni ulaz u građevinu biti će smješten na prvom katu građevine, do kojeg posjetitelji pristupaju gore opisanom rampom. Ulazom u građevinu otvara se prostor vanjske tribine s projekcijskim platnom i pozornicom gdje će se omogućiti prezentacija te upoznavanje posjetitelja sa temom centra. Nakon prolazka kroz vanjsku tribinu posjetitelj ulazi u zatvoreni dio centra tj. uski prolaz omeđen visokim zidovima, bedemima. Kroz njega se ostvaruje komunikacija sa prostorom za stalni postav centra i podiznom platformom.

Podiznom platformom realizirati će se vertikalna komunikacija među etažama, te će se posjetitelji sa prvog kata spuštati u postojeću stoljetnu gusteru. Spuštanje u gusteru bit će popraćeno vizualno-slušnomirnim elementima kako bi se postigao efekt "uranjanja".

Postojeća stoljetna gusteru će se prilagoditi novoj namjeni, te će u njoj biti smješten izložbeni prostor za potrebe novog centra. Probijanjem otvora u nosivim zidovima postojeće prostorije (komore) će se povezati, dok će se komunikacijska veza među komorama ostvariti polaganjem podne čelične konstrukcije kojom će se formirati kružna staza za razgledavanje izložbenog postava.

Nakon razgledavanja izložbenog postava unutar gusterne podiznom platformom penjemo se na etažu prizemlja, gdje se nastavlja prezentacija teme centra. Tu su smješteni izložbeno – interpretacijski prostori koji su velikim kliznim staklenim stijenama povezani sa vanjskim prostorima: trgom na jugozapadu i terase na sjeveroistoku.

Centralno je, uz sigurnosni prolaz osiguran prostor za postavu suvenirnice centra.

Na etaži prizemlja također su smještene sanitarne prostorije s odvojenim sanitarijama, te sanitarni čvor za osobe sa invaliditetom. Uz sanitarni trakt smještena je prostorija namjenjena za ured zaposlenika centra.

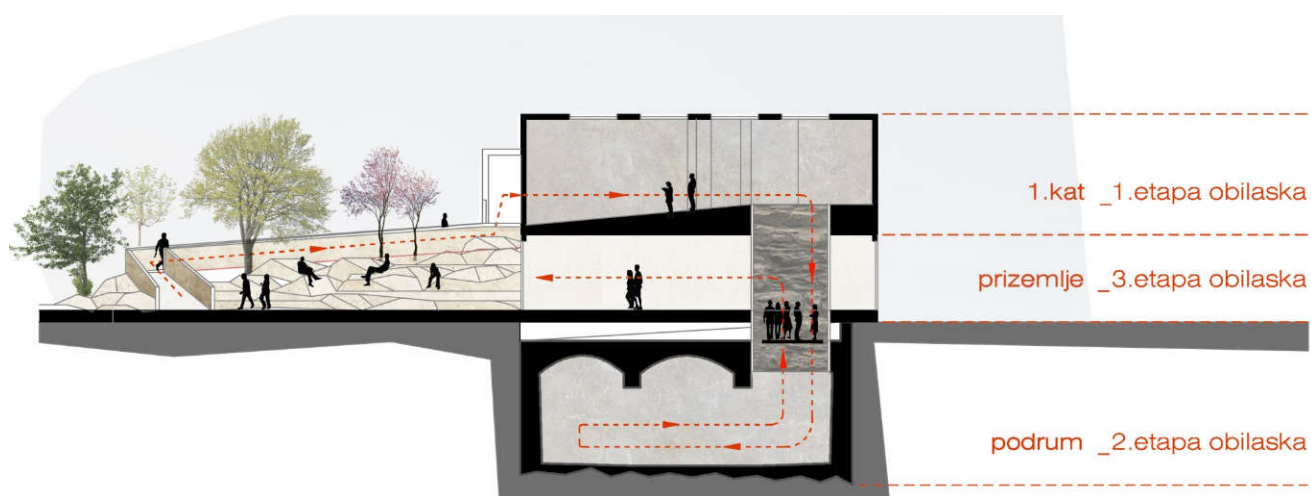

slika 2. shematski prikaz etapa obilaska posjetiteljsko – interpretacijskog centra

## A4. KONSTRUKCIJA

---

Postojeća stoljetna gustoma će se zadržati u svojim zatečenim gabaritima. Unutrašnjost će se prilagoditi novoj namjeni probijanjem otvora u nosivim zidovima u svrhu komunikacijskog povezivanja među komorama, te polaganjem čelične konstrukcije na podu kojom će se formirati staza za razgledavanje.

Oko gabarita postojeće gusterne izvesti će se armiranobetonski temelj - prsten, nad kojim će se izvesti nosiva konstrukcija nadogradnje.

Nosiva konstrukcija nadogradnje je planirana kao čelična konstrukcija. Nosivi čelični stupovi međusobno će biti spojeni kružno perforiranim čeličnim gredama koje će ostati vidljive u prostoru, i kroz koje će se postavljati potrebne instalacije.

Na predhodno opisani nosivi okvir postaviti će se sekundarna konstrukcija koja će nositi trapezni lim, unutar kojeg će se izvesti armirano betonska tlačna ploča i tako tvoriti međukatne konstrukcije.

Vanjska obloga građevine izvesti će se od velikoformatnih gress keramičkih pločiva postavljenih u sustavu ventilirane fasade.

Svi elementi građevine (temelji, zidovi, krov...) će se propisno hidro i termoizolirati. Građevina je projektirana, a bit će izgrađena i održavana tako da tijekom uporabe ispunjava propisane zahtjeve energetske učinkovitosti.

## A5. INSTALACIJE

---

Predmetna građevina priključit će se na vodovodnu i kanalizacijsku infrastrukturu kao i na elektroenergetsku mrežu uz pretpostavku se da će ukupna priključna snaga iznositi 40 kW.

Grijanje i hlađenje će se rješavati VRF sustavom s vanjskim jedinicama koje će se pozicionirati na za to predviđenom mjestu u krovu građevine, izdvojenom od pristupa korisnika zgrade.

Detaljni raspored, te svi sustavi opisati će se glavnim projektom grijanja, hlađenja i ventilacije.

Za pripremu tople vode koristit će se PTV spremnik dostatnog kapaciteta sukladno Projektu strojarskih instalacija.

Gromobrankska instalacija izvest će se klasičnom zaštitom od atmosferskih pražnjenja (Faradayev kavez : temeljni uzemljivač, odvodi i hvataljke).

Telefonska instalacija će se priključiti u skladu sa uvjetima lokalnog HPT – a.

## A6. SPECIFIKACIJA POVRŠINA

---

### NETTO POVRŠINA GRAĐEVINE :

#### PODRUM:

IZLOŽBENI PROSTOR	85.29 m <sup>2</sup>
STAZA ZA RAZGLEDAVANJE	35,78 m <sup>2</sup>
EVAKUACIJSKO STUBIŠTE	5,72 m <sup>2</sup>
PODIZNA PLATFORMA	5.24 m <sup>2</sup>
<b>UKUPNA POVRŠINA PRIZEMLJA ( NETTO ) :</b>	<b>132.03 m<sup>2</sup></b>

#### PRIZEMLJE:

IZLOŽBENO-INTERPRETACIJSKI PROSTOR 1	57.81 m <sup>2</sup>
IZLOŽBENO-INTERPRETACIJSKI PROSTOR 2	93.14 m <sup>2</sup>
SUVENIRNICA	12.09 m <sup>2</sup>
URED	10.21 m <sup>2</sup>
SANITARIJE - MUŠKI	9.04 m <sup>2</sup>
SANITARIJE - ŽENSKI	9.04 m <sup>2</sup>
SANITARIJE - INVALIDSKI	4.20 m <sup>2</sup>
STROJARNICA LIFTA	2.20 m <sup>2</sup>
PODIZNA PLATFORMA	5.24 m <sup>2</sup>
<b>UKUPNA POVRŠINA PRIZEMLJA ( NETTO ) :</b>	<b>202.97 m<sup>2</sup></b>

#### KAT:

IZLOŽBENO-INTERPRETACIJSKI PROSTOR 3	119.54 m <sup>2</sup>
TRIBINA 54.69x0.75	41.02 m <sup>2</sup>
POZORNICA 8.47x0.75	6.35 m <sup>2</sup>
ULAŽ 9.53x0.25	2.38 m <sup>2</sup>
PODIZNA PLATFORMA	5.24 m <sup>2</sup>
<b>UKUPNA POVRŠINA PRIZEMLJA ( NETTO ) :</b>	<b>174.53 m<sup>2</sup></b>
<b>SVEUKUPNA NETTO UKUPNO</b>	<b>509.53 m<sup>2</sup></b>

### BRUTO POVRŠINA GRAĐEVINE :

PODRUM	199.37 m <sup>2</sup>
PRIZEMLJE	238,65 m <sup>2</sup>
KAT	158,83 m <sup>2</sup>
<b>UKUPNA POVRŠINA PRIZEMLJA ( NETTO ) :</b>	<b>596.85 m<sup>2</sup></b>

---

## A7. SPECIFIKACIJA POVRŠINA

---

– površina obuhvata	1045,00 m <sup>2</sup>
– ukupna ploština podne površine objekta	330,80 m <sup>2</sup>
– ukupna bruto površina objekta	596,85 m <sup>2</sup>
– koeficijent izgrađenosti (kig)	0,32
– koeficijent iskoristivosti nove građevine (kis)	0,57
– ukupna ploština korisne površine objekta (NETTO)	509,53 m <sup>2</sup>

---

ax



**ARX d.o.o.** Stara cesta 4, ŠIBENIK, Hrvatska, OIB 39553500229, Ž.R. 2360000-1101469298 ZaBa  
T. +385 22 216 060. F. +385 22 200 116. M. +385 98 336 837. E. [arx@studioarx.hr](mailto:arx@studioarx.hr) W. [studioarx.hr](http://studioarx.hr)

INVESTITOR: **OPĆINA MURTER - KORNATI**  
Butina 2, 22243 Murter,  
OIB: 95623894063

GRAĐEVINA: JAVNO-DRUŠTVENA GRAĐEVINA

LOKACIJA: dio kat. čest. 1958/2 k.o. Murter-Betina

IZVRŠITELJ: ARX d.o.o., Stara cesta 4, Šibenik

T.D./Z.O.P.: 870/18

MJESTO I DATUM: Šibenik, prosinac 2018.g

## B. GRAFIČKI PRILOZI

Copyright © ARX d.o.o. Sva prava pridržana.

GLAVNI PROJEKTANT: **Damir Lasinović dipl.ing.arch.**

SURADNICI: **Jure Knežević mag.ing.arch.**

**Iva Petrov mag.ing.arch.**

**Stefan Horvat mag.ing.aedif.**

DIREKTOR: **Damir Lasinović dipl.ing.arch.**



**DAMIR LASINOVIĆ**  
dipl.ing.arch.  
OVLAŠTENI ARHITEKT  
A 2738

**ARX**  
d.o.o.  
ŠIBENIK, Stara  
cesta 4

za projektiranje

**OBUHVAT:** -----  
 dio kat.čest. 1958/2 k.o. Murter-Betina  
 površina dijela čestice.... 1045 m<sup>2</sup>

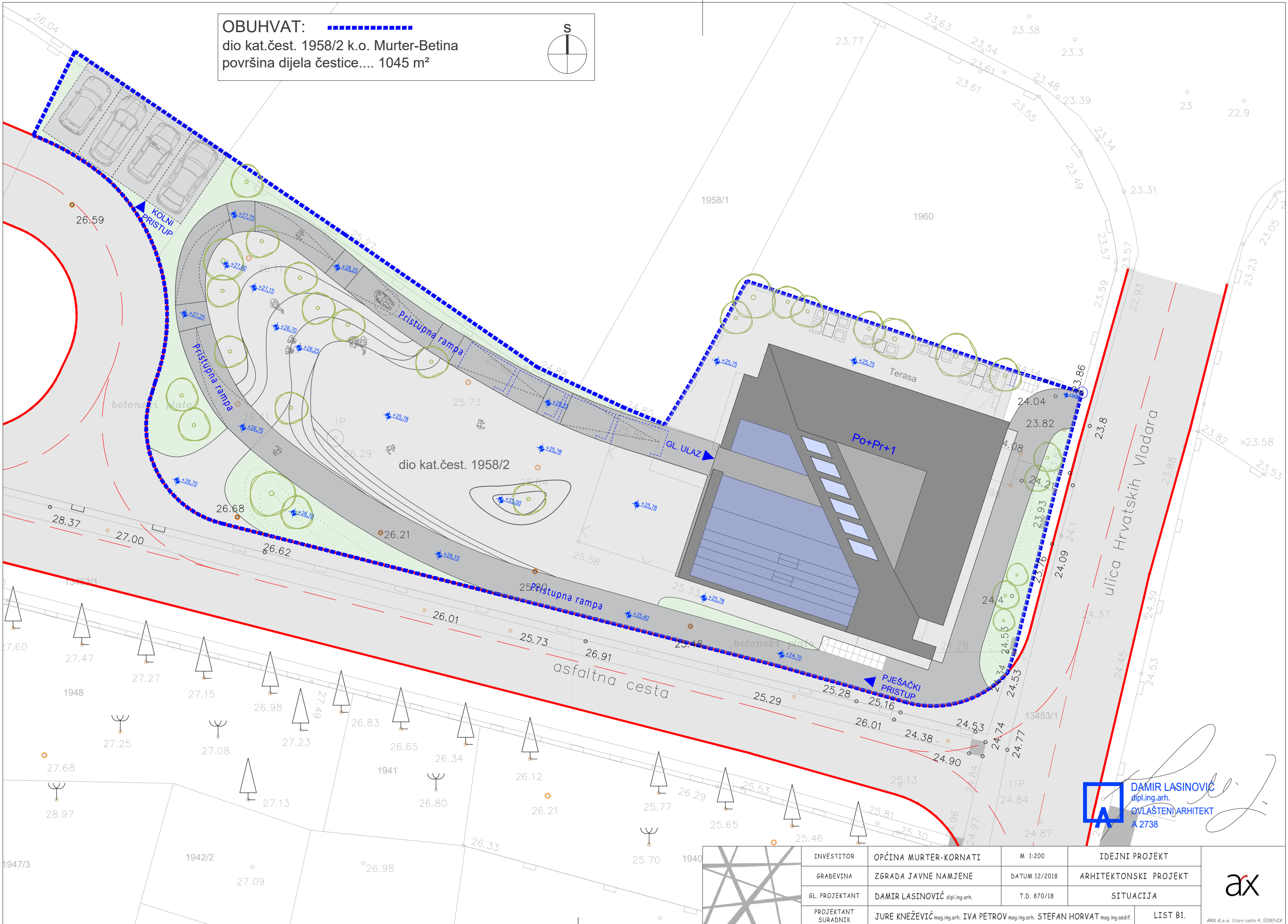
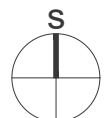

**DAMIR LASINOVIĆ**  
 dipl.ing.arh.  
 OVLAŠTENI ARHITEKT  
 A 2738

INVESTITOR	OPĆINA MURTER-KORNATI	M 1:200	IDEJNI PROJEKT
GRABEVINA	ZGRADA JAVNE NAMJENE	DATUM 12/2018	ARHITEKTONSKI PROJEKT
GL. PROJEKTANT	DAMIR LASINOVIĆ dipl.ing.arh.	T.D. 870/18	SITUACIJA
PROJEKTANT SURADNIK	JURE KNEŽEVIĆ mag.ing.arh. IVA PETROV mag.ing.arh. STEFAN HORVAT mag.ing.aedif.		LIST B1.



ARX d.o.o. Stara cesta 4, ŠIBENIK

PROJECT BY ARX d.o.o.

PROJECT BY ARX d.o.o.



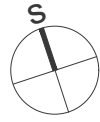

 POSTOJEĆI ZID  
 POSTOJEĆA GRADEVINA  
 -GUSTERNA

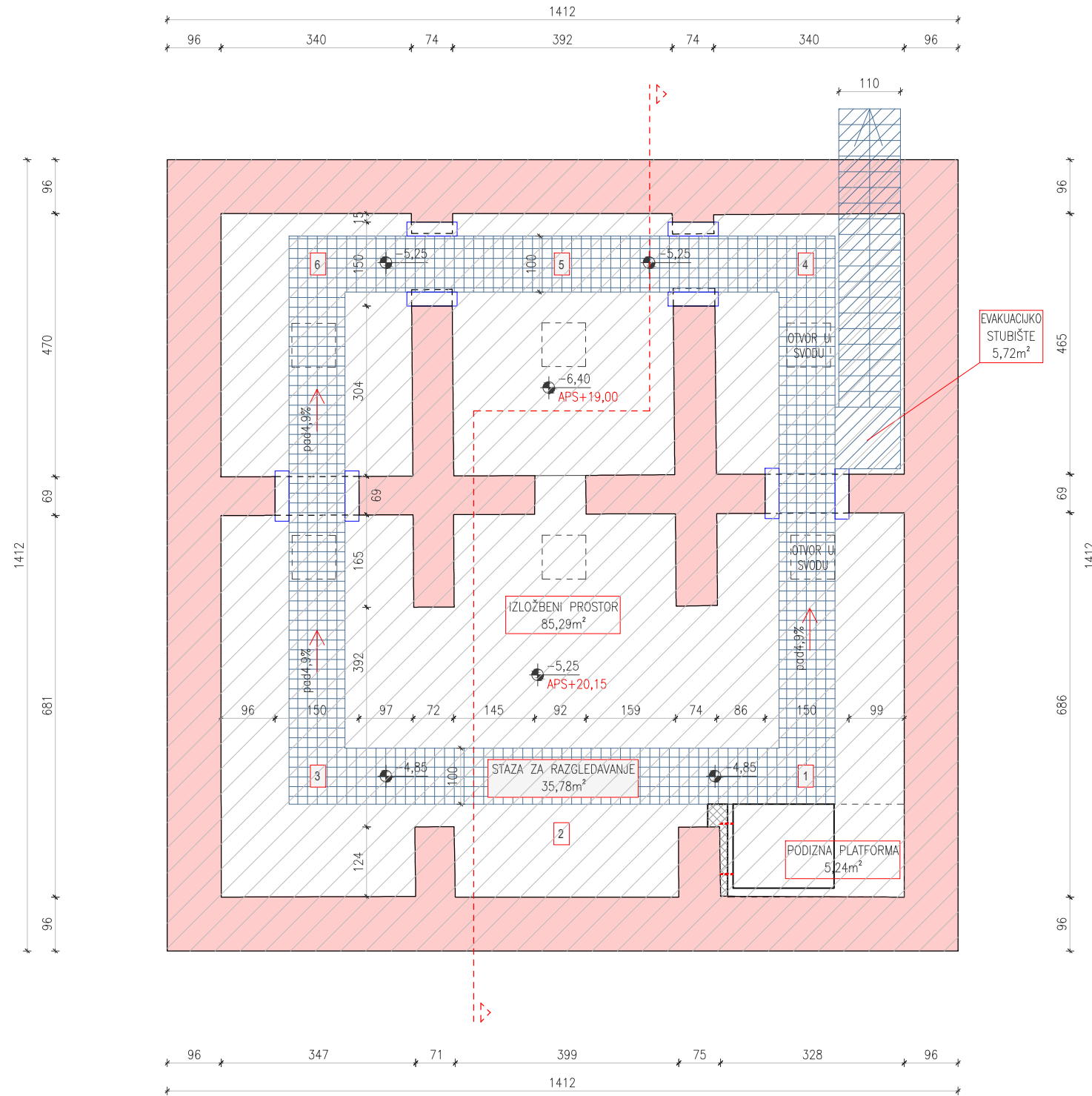

PROJECT BY ARX d.o.o.



**DAMIR LASINOVIĆ**  
 dipl.ing.arh.  
 OVLASŦENI ARHITEKT  
 A 2738

	INVESTITOR	OPĆINA MURTER-KORNATI	M 1:100	IDEJNI PROJEKT
	GRAĐEVINA	ZGRADA JAVNE NAMJENE	DATUM 12/2018	ARHITEKTONSKI PROJEKT
	GL. PROJEKTANT	DAMIR LASINOVIĆ dipl.ing.arh.	T.D. 870/18	TLOCRT PODRUMA
	PROJEKTANTI SURADNICI	JURE KNEŽEVIĆ mag.ing.arh. IVA PETROV mag.ing.arh. STEFAN HORVAT mag.ing.aedif.		LIST B2.

PROJECT BY ARX d.o.o.

ARX d.o.o. Stara cesta 4, ŠIBENIK

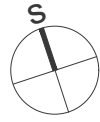



-  AB TEMELJ NADOGRADNJE
-  PROJEKCIJA ZIDOVA  
POSTOJEĆE GRADEVINE – GUSTERNE
-  GLAVNA NOSIVA KONSTRUKCIJA  
ČELIČNI STUPOVI
-  GLAVNA NOSIVA KONSTRUKCIJA  
ČELIČNE GREDE – KRUŽNE PERFORACIJE
-  SEKUNDARNA KONSTRUKCIJA  
ČELIČNE GREDE

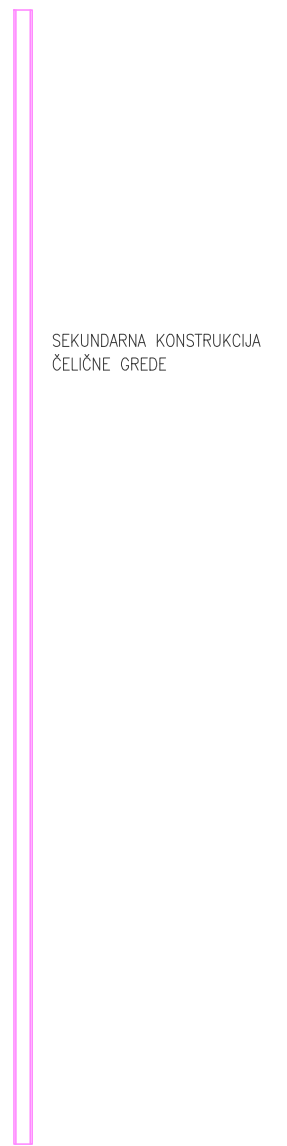
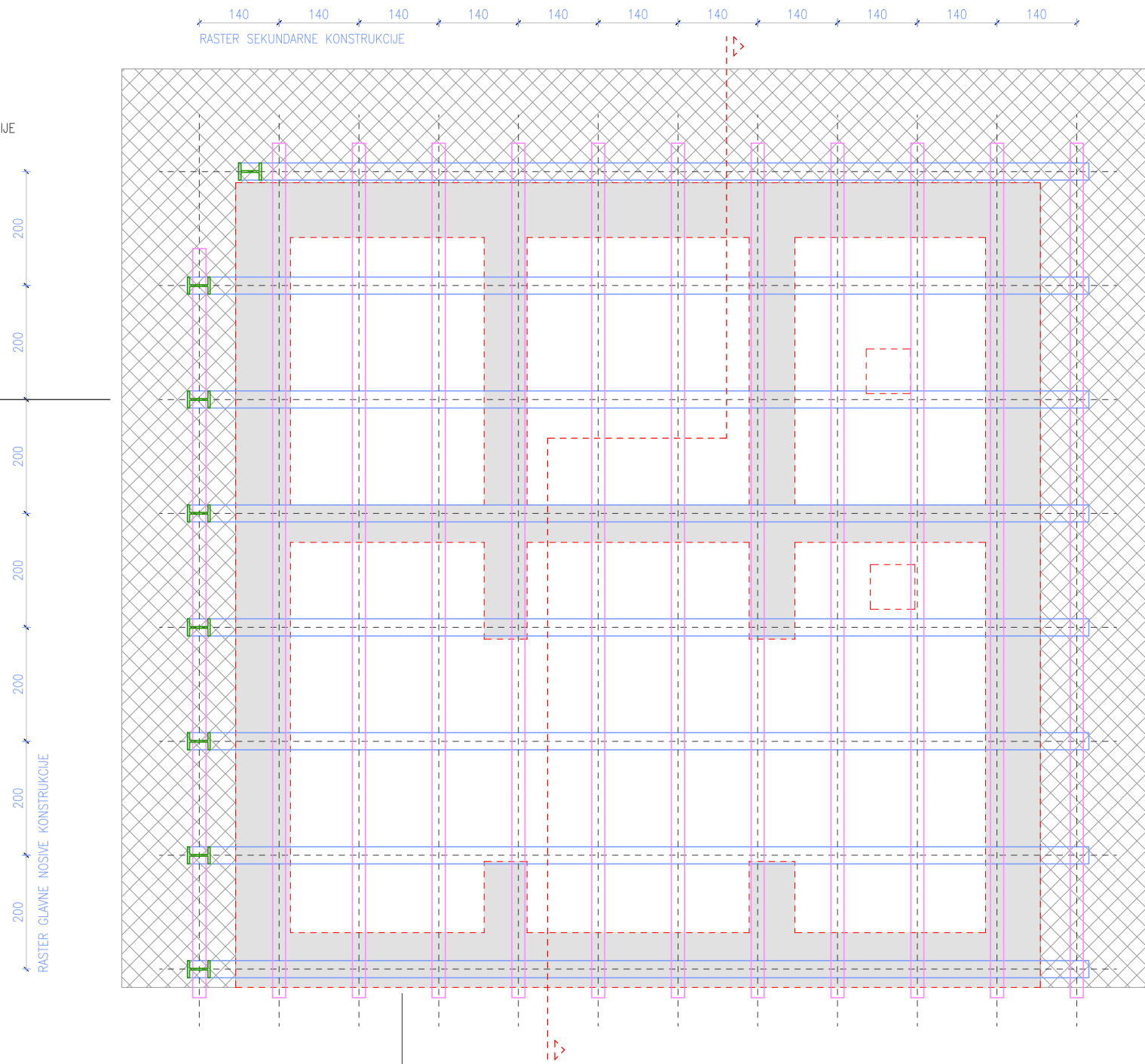
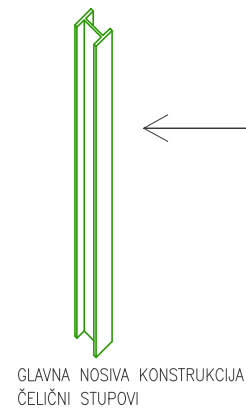

  
**DAMIR LASINOVIĆ**  
 dipl.ing.arh.  
 OVLASŢENI ARHITEKT  
 A 2738

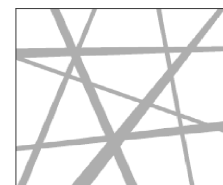
	INVESTITOR	OPĆINA MURTER-KORNATI	M 1:100	IDEJNI PROJEKT
	GRADEVINA	ZGRADA JAVNE NAMJENE	DATUM 12/2018	ARHITEKTONSKI PROJEKT
	GL. PROJEKTANT	DAMIR LASINOVIĆ dipl.ing.arh.	T.D. 870/18	NOSIVA KONSTRUKCIJA NADOGRADNJE
	PROJEKTANTI SURADNICI	JURE KNEŽEVIĆ mag.ing.arh. IVA PETROV mag.ing.arh. STEFAN HORVAT mag.ing.aedif.		LIST B3.

ARX d.o.o. Stara cesta 4, ŠIBENIK

PROJECT BY ARX d.o.o.

PROJECT BY ARX d.o.o.

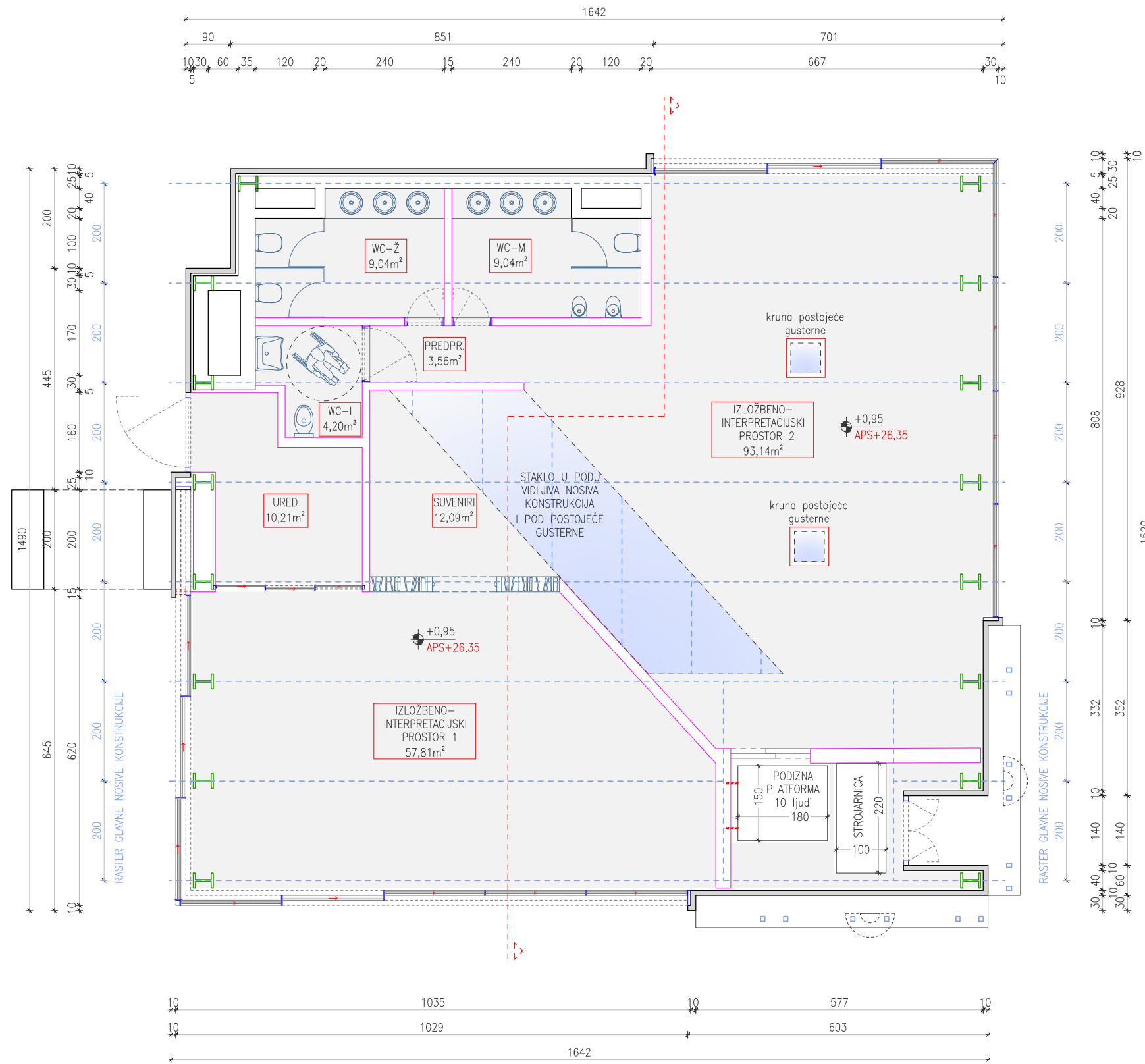
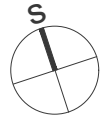

**DAMIR LASINOVIĆ**  
dipl.ing.arh.  
OVLASŤENI ARHITEKT  
A 2738

	INVESTITOR	OPĆINA MURTER-KORNATI	M 1:100	IDEJNI PROJEKT
	GRADJEVINA	ZGRADA JAVNE NAMJENE	DATUM 12/2018	ARHITEKTONSKI PROJEKT
	GL. PROJEKTANT	DAMIR LASINOVIĆ dipl.ing.arh.	T.D. 870/18	TLOCRT PRIZEMLJA
	PROJEKTANTI SURADNICI	JURE KNEŽEVIĆ mag.ing.arh. IVA PETROV mag.ing.arh. STEFAN HORVAT mag.ing.aedif.		LIST B4.

ax

ARX d.o.o. Stara cesta 4, ŠIBENIK

PROJECT BY ARX d.o.o.

PROJECT BY ARX d.o.o.

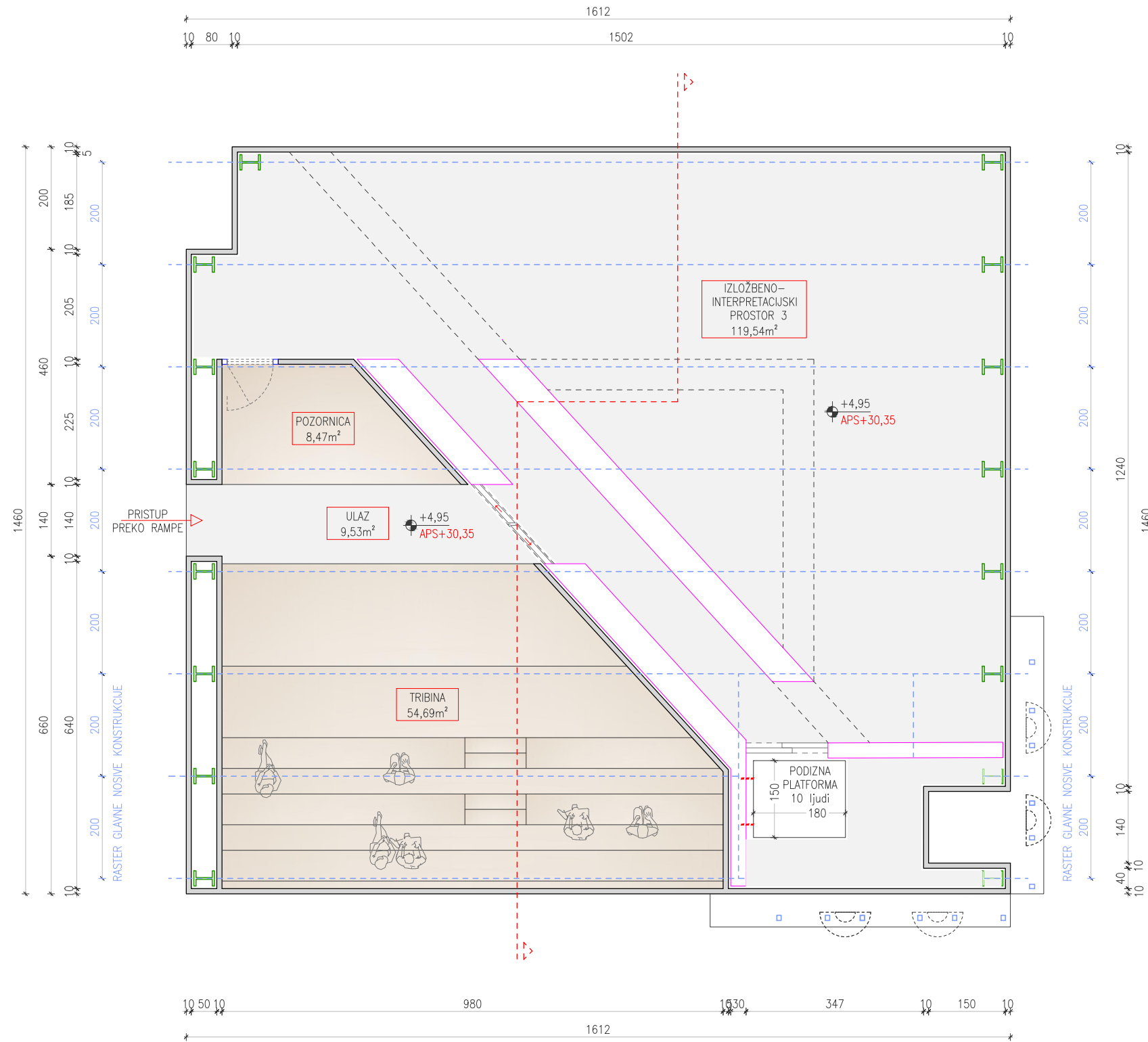
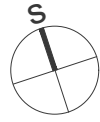

**DAMIR LASINOVIĆ**  
dipl.ing.arh.  
OVLASŤENI ARHITEKT  
A 2738

	INVESTITOR	OPĆINA MURTER-KORNATI	M 1:100	IDEJNI PROJEKT
	GRADJEVINA	ZGRADA JAVNE NAMJENE	DATUM 12/2018	ARHITEKTONSKI PROJEKT
	GL. PROJEKTANT	DAMIR LASINOVIĆ dipl.ing.arh.	T.D. 870/18	TLOCRT KATA
	PROJEKTANTI SURADNICI	JURE KNEŽEVIĆ mag.ing.arh. IVA PETROV mag.ing.arh. STEFAN HORVAT mag.ing.aedif.		LIST B5.

ax

ARX d.o.o. Stara cesta 4, ŠIBENIK

PROJECT BY ARX d.o.o.

PROJECT BY ARX d.o.o.

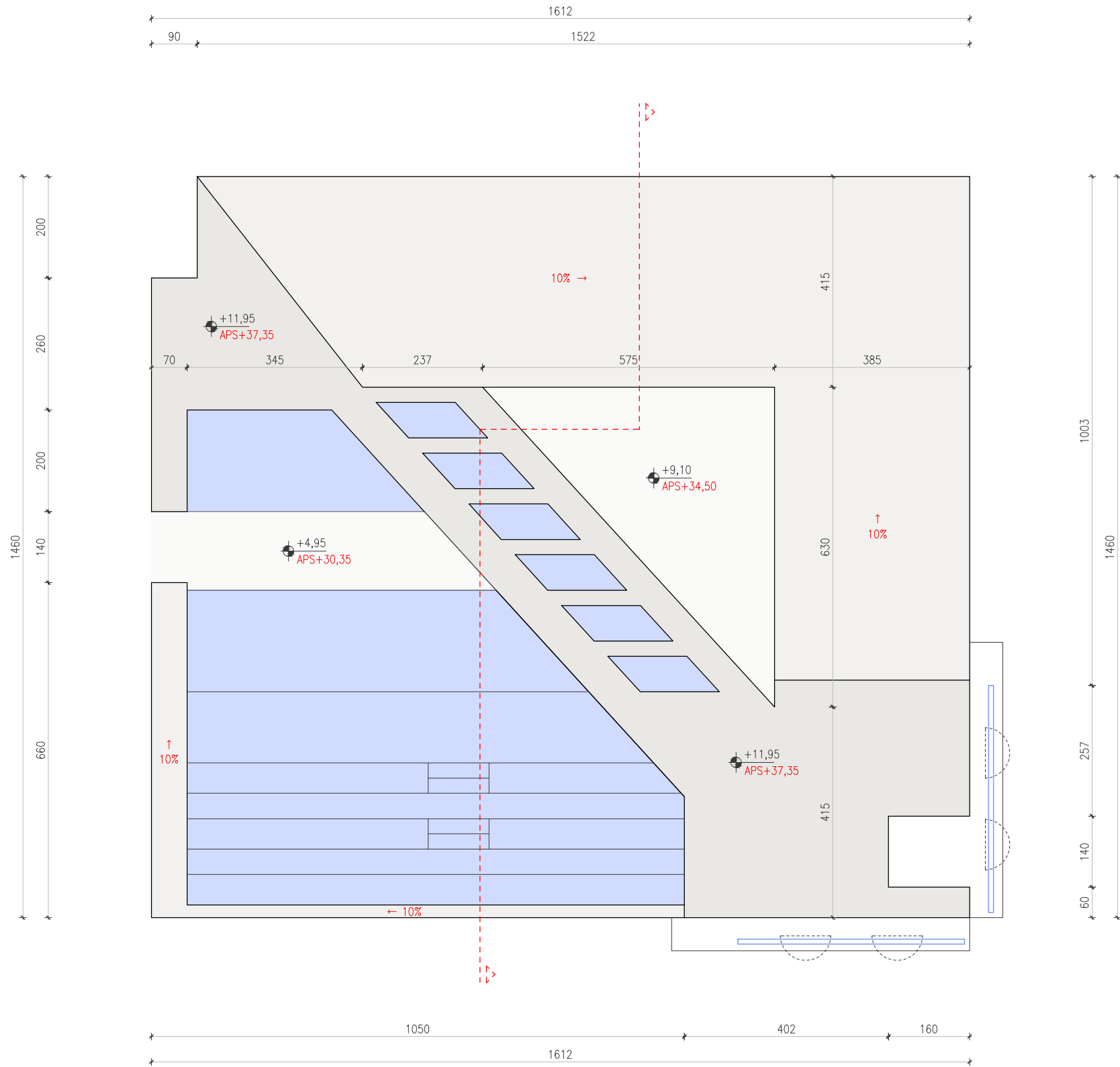
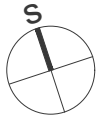

PROJECT BY ARX d.o.o.

PROJECT BY ARX d.o.o.

 **DAMIR LASINOVIĆ**  
dipl.ing.arh.  
OVLASŤENI ARHITEKT  
A 2738

	INVESTITOR	OPĆINA MURTER-KORNATI	M 1:100	IDEJNI PROJEKT
	GRADEVINA	ZGRADA JAVNE NAMJENE	DATUM 12/2018	ARHITEKTONSKI PROJEKT
	GL. PROJEKTANT	DAMIR LASINOVIĆ dipl.ing.arh.	T.D. 870/18	TLOCRT KROVA
	PROJEKTANTI SURADNICI	JURE KNEŽEVIĆ mag.ing.arh. IVA PETROV mag.ing.arh. STEFAN HORVAT mag.ing.aedif.		LIST B6.

ARX d.o.o. Stara cesta 4, ŠIBENIK

 POSTOJEĆI ZID  
 POSTOJEĆA GRADEVINA  
 -GUSTERNA

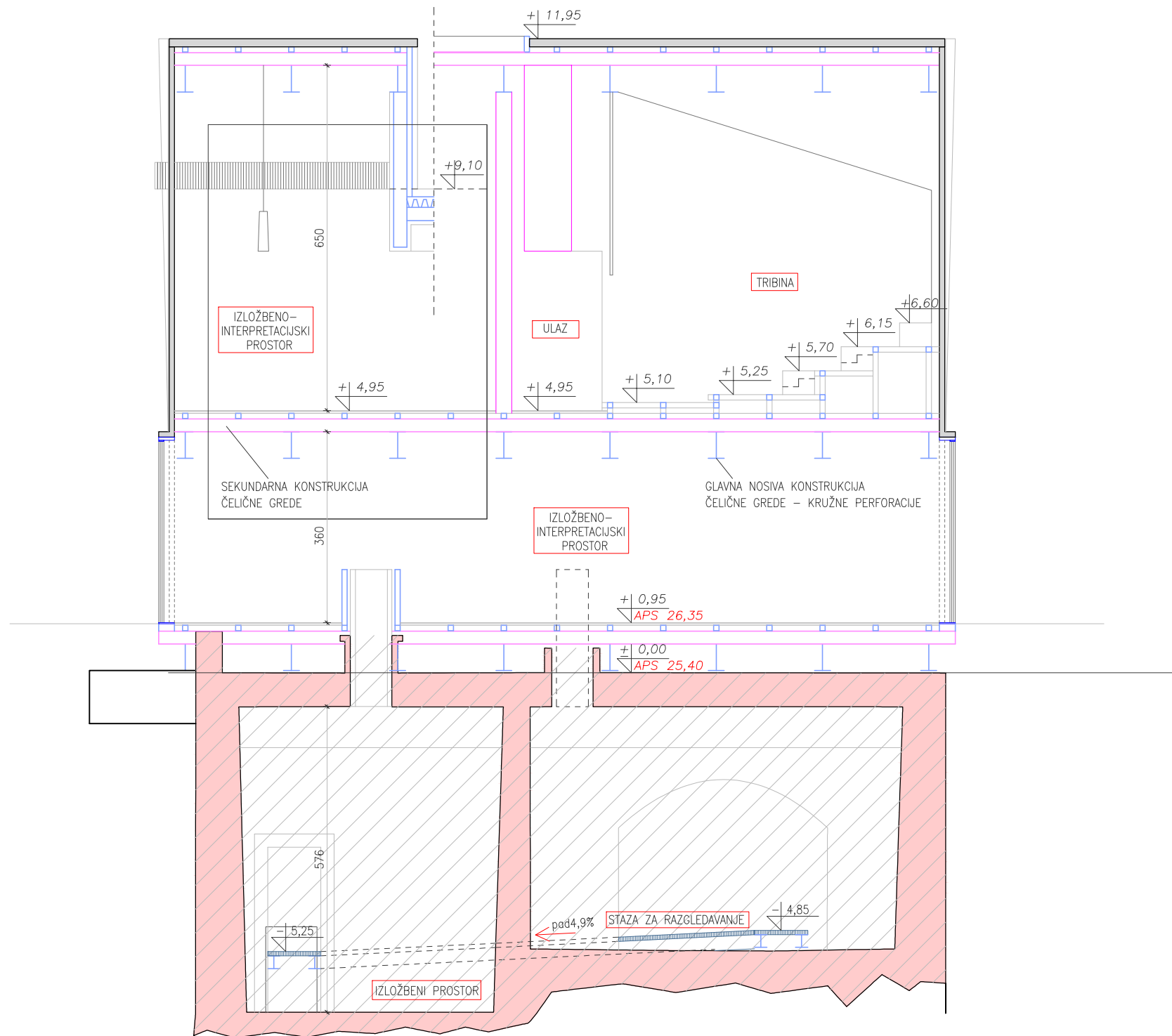



**DAMIR LASINOVIĆ**  
 dipl.ing.arh.  
 OVLASŤENI ARHITEKT  
 A 2738

	INVESTITOR	OPĆINA MURTER-KORNATI	M 1:100	IDEJNI PROJEKT
	GRADEVINA	ZGRADA JAVNE NAMJENE	DATUM 12/2018	ARHITEKTONSKI PROJEKT
	GL. PROJEKTANT	DAMIR LASINOVIĆ dipl.ing.arh.	T.D. 870/18	PRESJEK
	PROJEKTANTI SURADNICI	JURE KNEŽEVIĆ mag.ing.arh. IVA PETROV mag.ing.arh. STEFAN HORVAT mag.ing.aedif.		LIST B7.

ARX d.o.o. Stara cesta 4, ŠIBENIK

PROJECT BY ARX d.o.o.

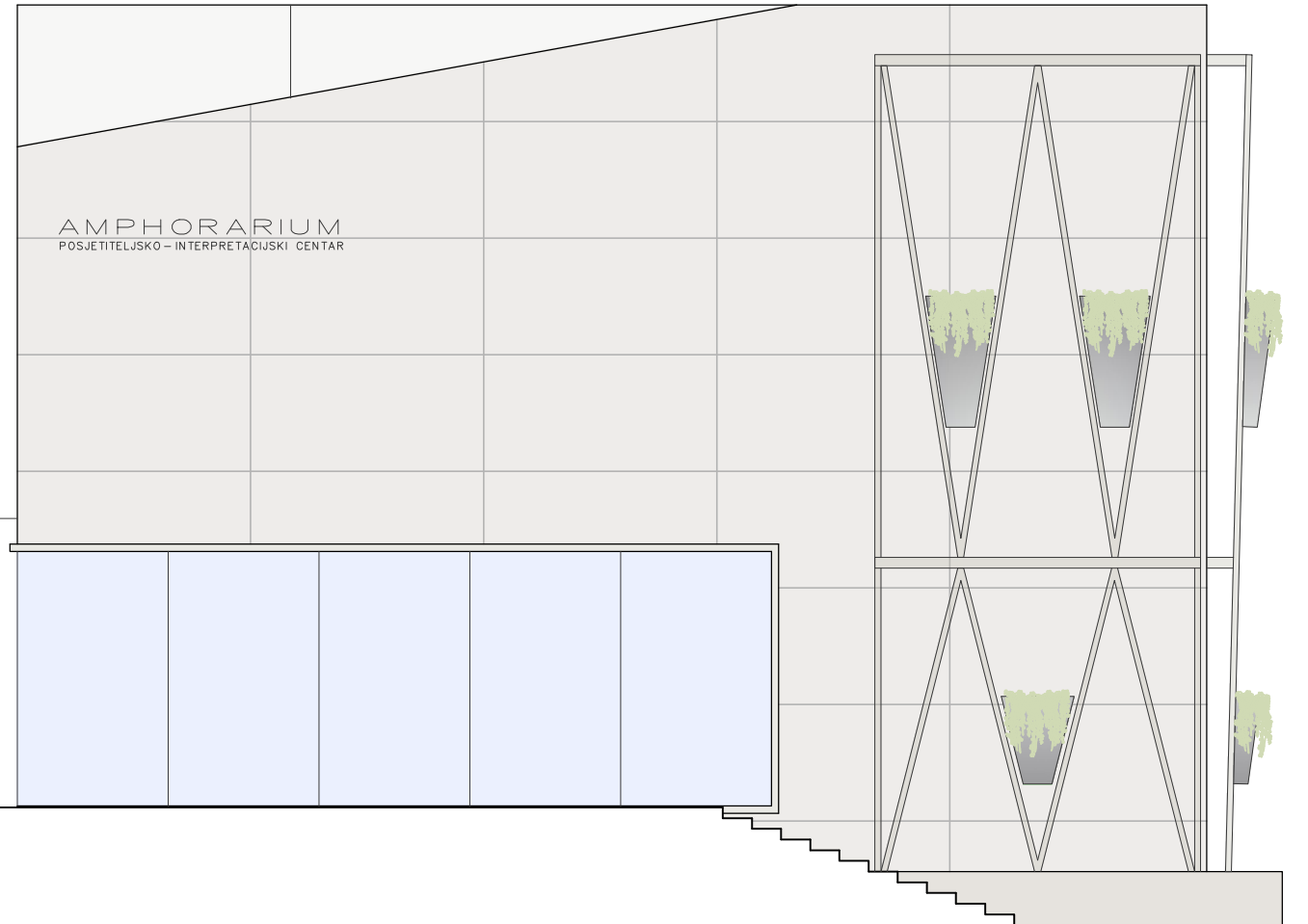
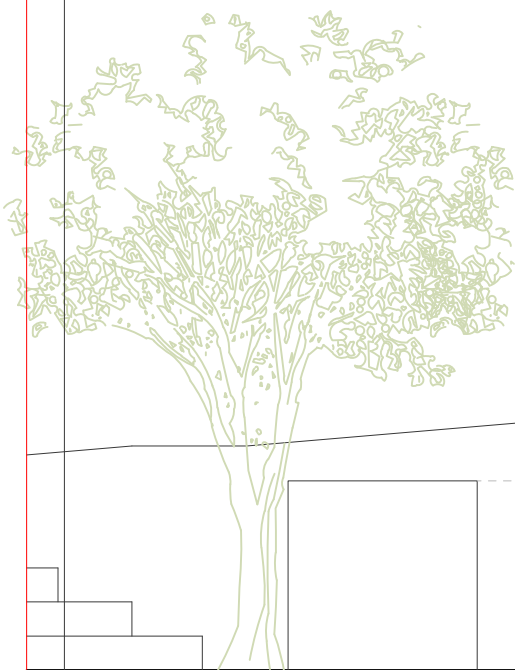
PROJECT BY ARX d.o.o.



PROJECT BY ARX d.o.o.

**DAMIR LASINOVIĆ**  
 dipl.ing.arh.  
 OVLASŢENI ARHITEKT  
 A 2738

	INVESTITOR	OPĆINA MURTER-KORNATI	M 1:100	IDEJNI PROJEKT	
	GRADEVINA	ZGRADA JAVNE NAMJENE	DATUM 12/2018	ARHITEKTONSKI PROJEKT	
	GL. PROJEKTANT	DAMIR LASINOVIĆ dipl.ing.arh.	T.D. 870/18	JUGOZAPADNO PROČELJE	
	PROJEKTANTI SURADNICI	JURE KNEŽEVIĆ mag.ing.arh. IVA PETROV mag.ing.arh. STEFAN HORVAT mag.ing.aedif.		LIST B8.	

ARX d.o.o. Stara cesta 4, ŠIBENIK

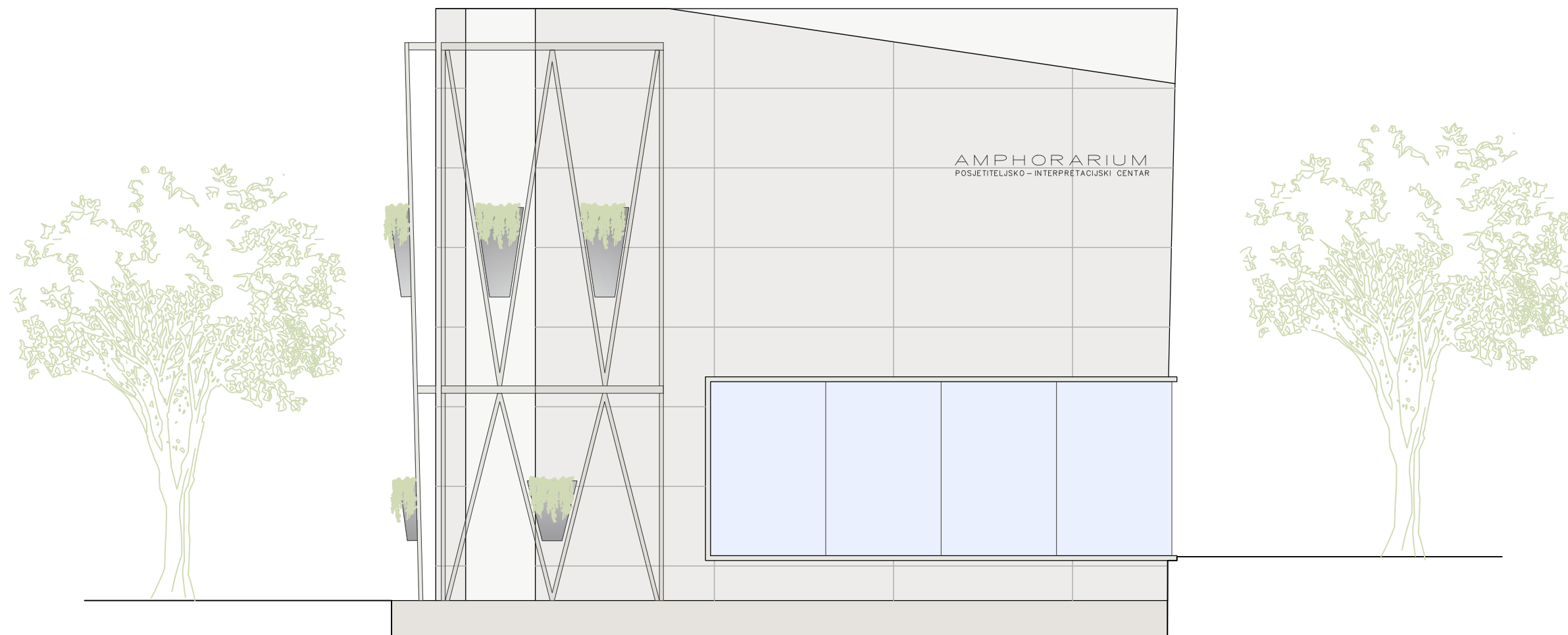

**DAMIR LASINOVIĆ**  
 dipl.ing.arh.  
 OVLASŤENI ARHITEKT  
 A 2738

	INVESTITOR	OPĆINA MURTER-KORNATI	M 1:100	IDEJNI PROJEKT
	GRADEVINA	ZGRADA JAVNE NAMJENE	DATUM 12/2018	ARHITEKTONSKI PROJEKT
	GL. PROJEKTANT	DAMIR LASINOVIĆ dipl.ing.arh.	T.D. 870/18	JUGOISTOČNO PROČELJE
	PROJEKTANTI SURADNICI	JURE KNEŽEVIĆ mag.ing.arh. IVA PETROV mag.ing.arh. STEFAN HORVAT mag.ing.aedif.		LIST B9.

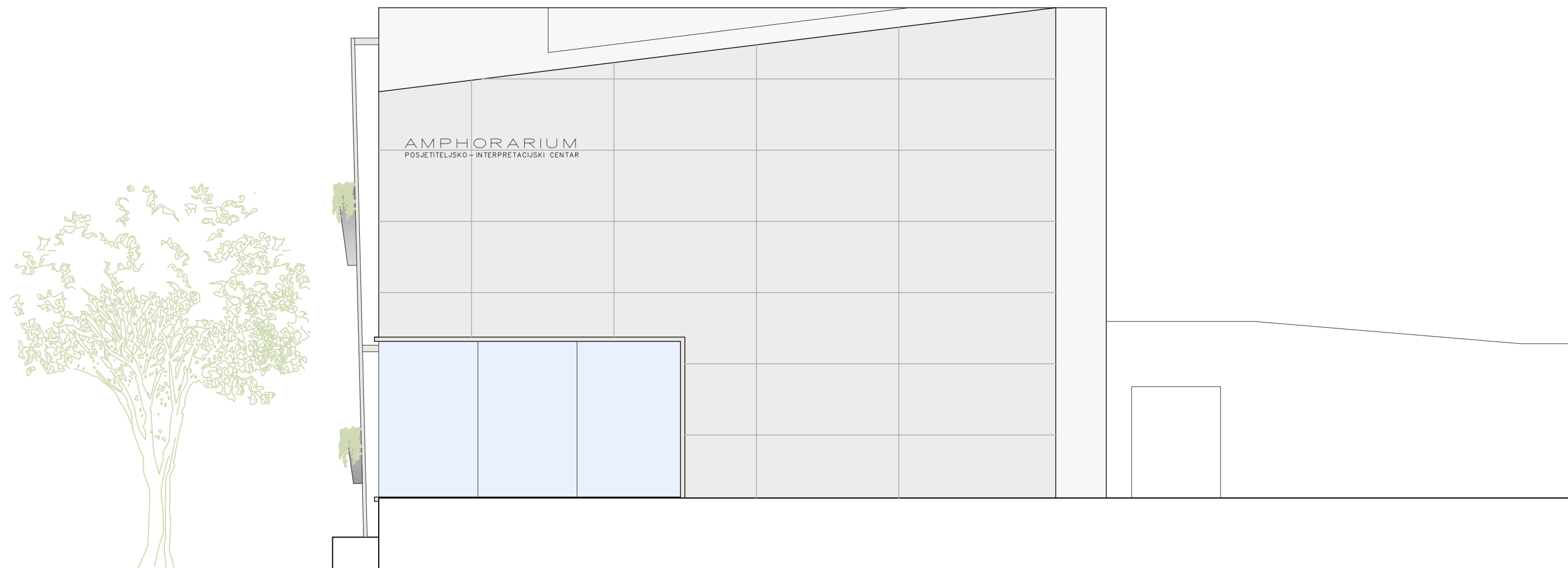

**DAMIR LASINOVIĆ**  
 dipl.ing.arh.  
 OVLASŢENI ARHITEKT  
 A 2738

	INVESTITOR	OPĆINA MURTER-KORNATI	M 1:100	IDEJNI PROJEKT
	GRADEVINA	ZGRADA JAVNE NAMJENE	DATUM 12/2018	ARHITEKTONSKI PROJEKT
	GL. PROJEKTANT	DAMIR LASINOVIĆ dipl.ing.arh.	T.D. 870/18	SJEVEROISTOČNO PROČELJE
	PROJEKTANTI SURADNICI	JURE KNEŽEVIĆ mag.ing.arh. IVA PETROV mag.ing.arh. STEFAN HORVAT mag.ing.aedif.		LIST B10.