

GRANICE
TERITORIJALNE I STATISTIČKE GRANICE

- ŽUPANIJSKA GRANICA
- GRANICA OPĆINE
- GRANICA NASELJA

OSTALE GRANICE

- GRANICA NACIONALNOG PARKA
- GRANICA ZNAČAJNOG KRAJOLJAZA SITSKO - ŽITSKE OTOČNE SKUPINE

SUSTAV SREDIŠNJIH NASELJA I RAZVOJNIH SREDIŠTA
SUSTAV NASELJA

- OSTALA NASELJA TRADICIJSKE NASEOBINE NA OTOCIMA
- OPĆINSKO SREDIŠTE

PROSTORI / POVRŠINE ZA RAZVOJ I UREĐENJE
RAZVOJ I UREĐENJE PROSTORA NASELJA

- GRANICA GRADEVINSKOG PODRUČJA NASELJA

Izgrađeno / neizgrađeno / neuređeno

- GRADEVINSKO PODRUČJE NASELJA PRETEŽITO MJEŠOVITA NAMJENA
- GOSPODARSKA NAMJENA - UGOSTITELJSKO-TURISTIČKA U NASELJU
- JAVNA I DRUŠTVENA NAMJENA
 D1 - UPRAVNA, D2 - SOCIJALNA, D4 - PREDŠKOLSKA, D5 - ŠKOLSKA, D8 - VIJERSKA
- JAVNE ZELENE POVRŠINE - JAVNI PARK
- SPORTSKO-REKREACIJSKA NAMJENA
- PARKIRALIŠTE ZA OSOBNA CESTOVNA VOZILA
- SPORTSKO-REKREACIJSKA NAMJENA
 R6u - UREĐENA PLAZA, R6p - PRIRODNA PLAZA

RAZVOJ I UREĐENJE PROSTORA / POVRŠINA IZVAN NASELJA

- GRANICA IZDOJENOG GRADEVINSKOG PODRUČJA IZVAN NASELJA

Izgrađeno / neizgrađeno / neuređeno

- GOSPODARSKA NAMJENA - UGOSTITELJSKO TURISTIČKA
 T1 - HOTEL, T3 - KAMP
- GOSPODARSKA NAMJENA - UGOSTITELJSKO TURISTIČKA
 OBVEZNO ZELENILO ZONE
- GOSPODARSKA NAMJENA - HRIPE
 K1 - POSLOVNA
- JAVNA I DRUŠTVENA NAMJENA
 D9 - VIŠENAMJENSKA ZONA
- KOMUNALNA NAMJENA
 GROBLJE

- BENZINSKA POSTAJA
- REKREACIJSKA NAMJENA
 R - REKREACIJA BEZ IZGRADNJE
- SPORTSKO-REKREACIJSKA NAMJENA
 R6u - UREĐENA PLAZA, R6p - PRIRODNA PLAZA
- REKREACIJA NA MORU
- ARHEOLOŠKI PARK
 KOPNENI DIO / MORSKI DIO
- MARIKULTURA - UZGOJ ŠKOLJKAŠA
- VRIJEDNO OBRADIVO TLO (VRIJEDNA POLJA)
- OSTALA OBRADIVA TLA (MASLINICI, VINOGRADI, VOĆNJACI)
- ZAŠTITNA ŠUMA (ZAŠTITA NASELJA I TLA)
- ŠUMA POSEBNE NAMJENE (REKREACIJSKE ŠUME)
- OSTALO POLJOPRIVREDNO I ŠUMSKO ZEMLJIŠTE (PAŠNJACI)

PROMET
CESTOVNI PROMET

- DRŽAVNA CESTA
- ŽUPANIJSKA CESTA

POMORSKI PROMET

- LUČKO PODRUČJE
- MORSKA LUKA OTVORENA ZA JAVNI PROMET - LOKALNOG ZNAČAJA
- iskrajno mjesto za ribarske brodove
- privezište
- privezište u gospodarskom korištenju
- sidišnje
- LUKA POSEBNE NAMJENE
 LN - NAUČIKI TURIZAM, LB - BRODOGRADIŠTE

GOSPODARENJE OTPADOM

- POVRŠINA ZA GOSPODARENJE OTPADOM
 RD - RECIKLAŽNO DVORIŠTE

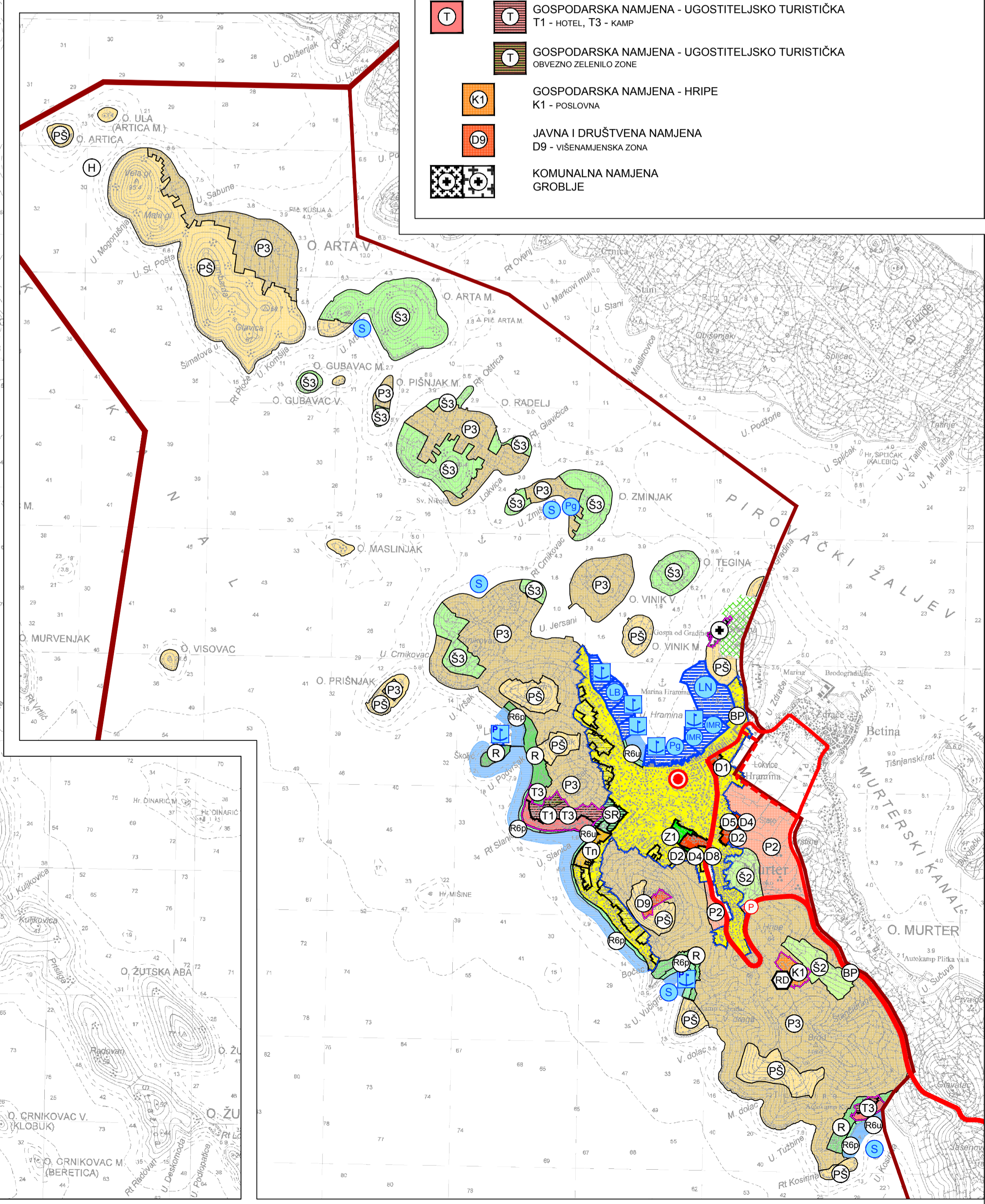

25ha MJ 1:25000

1km 2km 3km

ŠIBENSKO-KNINSKA
 OPĆINA MURTER-KORNATI

IV. IZMJENE I DOPUNE PPUO MURTER-KORNATI

Naziv prostornog plana: KORIŠTENJE I NAMJENA POVRŠINA

Broj kartografskog prikaza: 1.	Mjerilo kartografskog prikaza: 1:25000
Odluka o izradi: Službeni glasnik Općine Murter-Kornati 3/17 i 3/18	Odluka o donošenju: Službeni glasnik Općine Murter-Kornati 8/18
Javna rasprava objavljena: u Slobodnoj Dalmaciji 8.6.2018.	Javni uvid održan: od 16.6.2018. do 26.6.2018.
Pečat tijela odgovornog za provođenje javne rasprave:	Odgovorna osoba za provođenje javne rasprave:
Melanija Turčinov Rameša dipl.iur.	
Suglasnost na plan prema članku 108. Zakona o prostornom uređenju (Narodne novine br. 153/13, 65/17 i 114/18): Klasa: 350-02/18-11/26 Ur.broj: 531-05-18-8 Datum: 28.11.2018.	
Pravna osoba koja je izradila plan:	
A KTERACIJA Akteracija d.o.o. - Zagreb	
Pečat pravne osobe koja je izradila plan:	Odgovorna osoba: Ivan Kapović, mag.ing.arch.
Voditelj izrade plana: Ivan Kapović, mag.ing.arch.	
Stručni tim u izradi plana: Ivan Kapović, mag.ing.arch. Nina Kelava, dipl.ing.arch. Petar Cigetić, struč.spec.ing.aedif.	Nada Bakula, dipl.oec., ing.grad. Ivana Najman, dipl.iur. Ana Račević, dipl.ing.mat.
Pečat Općinskog vijeća:	Potpredsjednik Općinskog vijeća: Edo Juraga
Istovjetnost ovog plana s izvornikom ovjerava:	Pečat nadležnog tijela: