

TUMAČ ZNAKOVLJA

- GRANICE**
TERITORIJALNE I STATISTIČKE GRANICE
- ŽUPANIJSKA GRANICA
 - GRANICA OPĆINE
 - GRANICA NASELJA
- OSTALE GRANICE
- GRADEVINSKO PODRUČJE - IZGRAĐENI DIO
 - GRADEVINSKO PODRUČJE - NEIZGRAĐENI DIO
- SUSTAV SREDIŠNJIH NASELJA I RAZVOJNIH SREDIŠTA**
ADMINISTRATIVNA SJEDIŠTA
- OPĆINSKO SREDIŠTE
- PROSTORI I POVRŠINE ZA RAZVOJ I UREĐENJE**
RAZVOJ I UREĐENJE PROSTORA NASELJA
PRETEŽITO MJESOVITE NAMJENE
- GRADEVINSKO PODRUČJE - IZGRAĐENI DIO
 - GRADEVINSKO PODRUČJE - NEIZGRAĐENI DIO
IZDVOJENE NAMJENE
 - GOSPODARSKA NAMJENA - UGOSTITELJSKO TURISTIČKA U NASELJU
 - JAVNA I DRUŠTVENA NAMJENA
D1-UPRAVNA, D2-SOCIJALNA, D4-PREDŠKOLSKA, D5-ŠKOLSKA, D8-VJERSKA, D9 - VIŠENAMJENSKA ZONA
 - JAVNE ZELENE POVRŠINE - JAVNI PARK
 - SPORTSKO-REKREACIJSKA NAMJENA
- RAZVOJ I UREĐENJE PROSTORA - IZDVOJENO GRADEVINSKO PODRUČJE**
IZVAN NASELJA
- GOSPODARSKA NAMJENA - UGOSTITELJSKO-TURISTIČKA
(T1 - hotel, T3 - kamp)
 - GOSPODARSKA NAMJENA - HRIPE
K1 - POSLOVNA, RD - REKREACIJSKO DVORIŠTE
 - SPORTSKO-REKREACIJSKA NAMJENA
R6U - UREĐENA PLAŽA, R6P - PRIRODNA PLAŽA
- OSTALE POVRŠINE
- GROBLJE
 - BENZINSKA POSTAJA
 - IZDVOJENO PARKIRANJE UZ ULICU
 - SPORTSKO-REKREACIJSKA NAMJENA
R - REKREACIJA BEZ IZGRADNJE
 - OČUVANJE PRIRODNE OBALE
 - ARHEOLOŠKI PARK
 - MARIKULTURA - UZGAJ ŠKOLJKAŠA
 - VRIJEDNO OBRADIVO TLO (VRIJEDNA POLJA)
 - OSTALA OBRADIVA TLA (MASLINICI, VIENOGRADI, VOČNJACI)
 - ZAŠTITNA ŠUMA (ZAŠTITA NASELJA I TLA)
 - ŠUMA POSEBNE NAMJENE (REKREACIJSKE ŠUME)
 - OSTALO POLJOPRIVREDNO I ŠUMSKO ZEMLJIŠTE (PAŠNJACI)
 - REKREACIJA NA MORU
 - ZONA MOGUĆE KOREKCIJE OBALNE LINIJE

- PROMET**
CESTOVNI PROMET
- DRŽAVNA CESTA
 - ŽUPANIJSKA CESTA
 - BENZINSKA POSTAJA
 - PARK GARAŽA
 - PARKIRALIŠTE
- POMORSKI PROMET**
- LUČKO PODRUČJE
 - MORSKA LUKA OTVORENA ZA JAVNI PROMET - LOKALNOG ZNAČAJA
 - iskrajno mjesto za ribarske brodove
 - komunalni vez
 - privezište
 - privezište za gospodarsko korištenje
 - sidište
 - MORSKE LUKE POSEBNE NAMJENE
 - LUKA NAUČIKOG TURIZMA
 - BRODOGRADILIŠTE DRVENIH BRODOVA

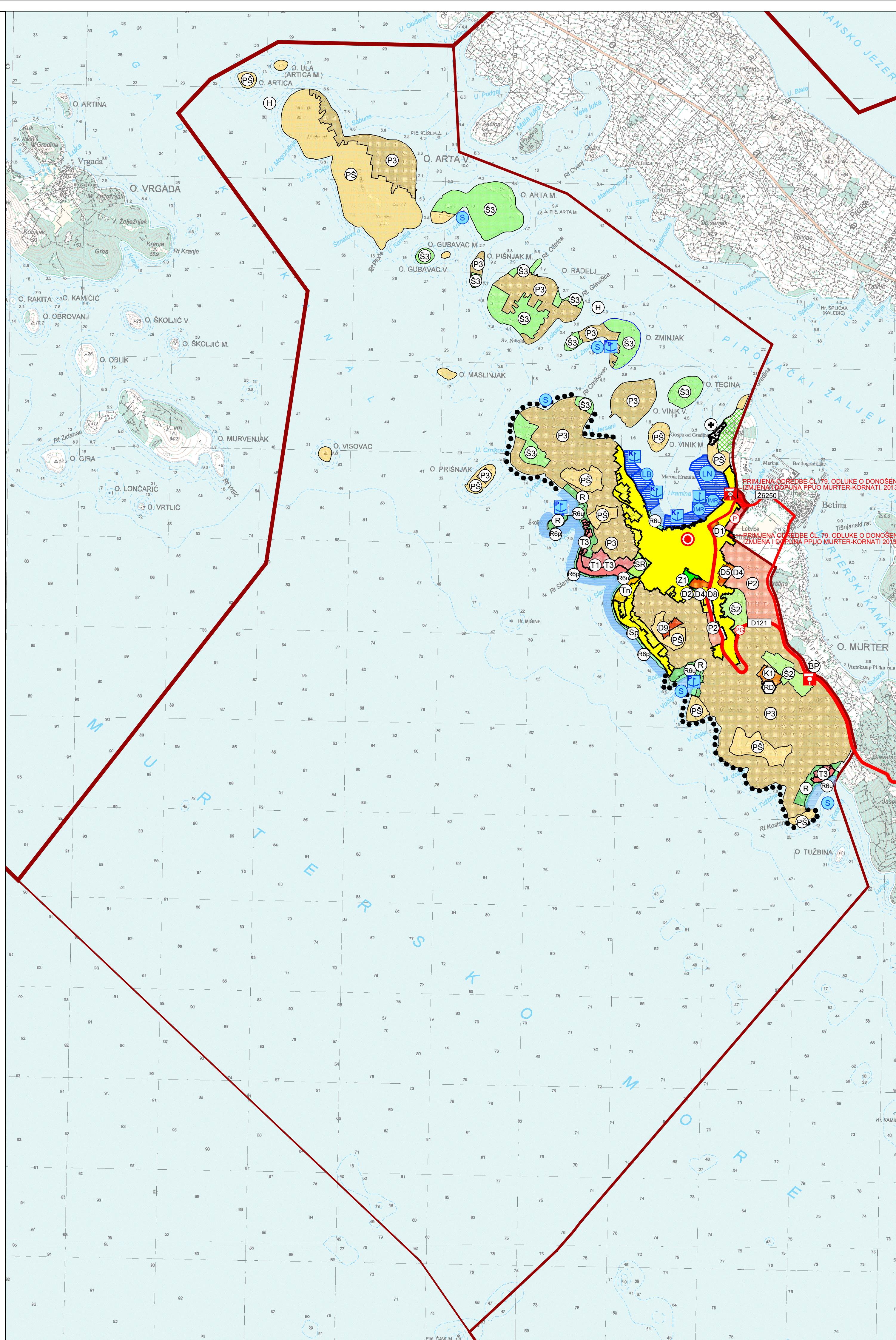

IZMJENE I DOPUNE PROSTORNOG PLANA UREĐENJA OPĆINE MURTER-KORNATI



VEZA LISTOVA TOPOGRAFSKE KARTE (TK25)

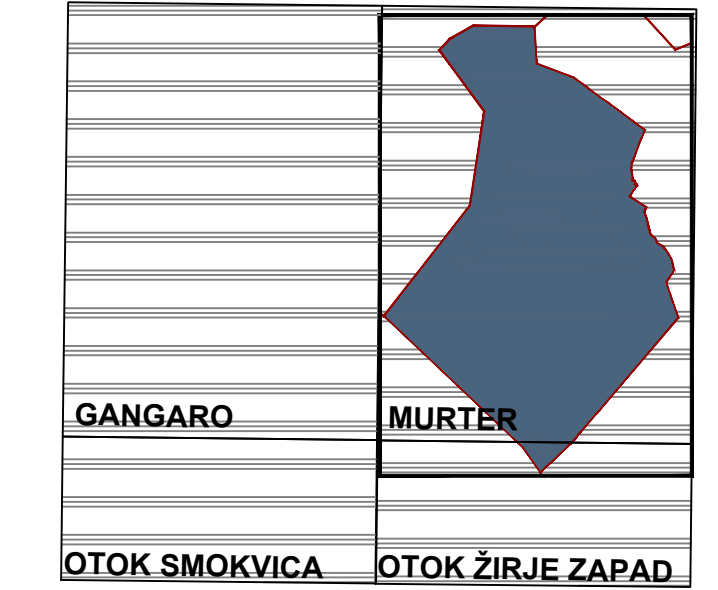

M 1:25.000

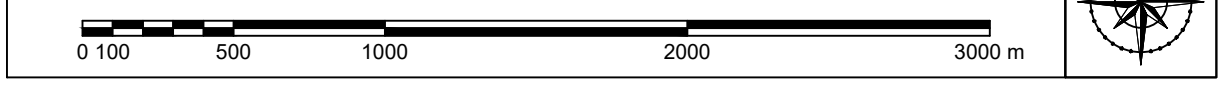

| | |
|---|--|
| Županija: ŠIBENSKO-KNINSKA ŽUPANIJA Općina: OPĆINA MURTER - KORNATI | |
| Naziv prostornog plana: IZMJENE I DOPUNE PROSTORNOG PLANA UREĐENJA OPĆINE MURTER-KORNATI PRIJEDLOG PLANA ZA JAVNU RASPRAVU | |
| Naziv kartografskog prikaza: KORIŠTENJE I NAMJENA POVRŠINA | |
| Broj kartografskog prikaza: 315 | Mjerilo kartografskog prikaza: 1:25.000 |
| Odluka o izradi Plana: Odluka Općinskog vijeća o donošenju Plana: Službeni vjesnik Šibensko-kninske županije 01/13, 06/13, 14/14 | |
| Javna rasprava (I): 08. 03. 2013. - www.mgipu.hr; 11. 03. 2013. - www.murter.hr; Slobodna Dalmacija Javna rasprava (II): 11. 07. 2013. - www.mgipu.hr; www.murter.hr; 13. 07. 2013. - Slobodna Dalmacija | |
| Javni uvid (I) održan od 19. 03. 2013. do 26. 03. 2013. Javni uvid (II) održan od 22. 07. 2013. do 30. 07. 2013. | |
| Pečat tijela odgovornog za provođenje javne rasprave: | Odgovorna osoba za provođenje javne rasprave: MELANIJA TURČINOVIĆ RAMEŠA, dipl.inj. |
| Mišljenje na Plan prema članku 94. Zakona o prostornom uređenju i gradnji (NN 76/07, 38/09, 55/11, 90/11, 50/12): | |
| Suglasnost na Plan prema članku 97. Zakona o prostornom uređenju i gradnji (NN 76/07, 38/09, 55/11, 90/11, 50/12): | |
| Pravna osoba koja je izradila Plan: URBANISTIČKI INSTITUT HRVATSKE d.o.o. ZAGREB | |
| Pečat pravne osobe koja je izradila Plan: | Odgovorna osoba: mr.sc. Ninoslav Dusper, dipl.ing.arh. |
| Odgovorni voditelj izrade nacrtu prijedloga dokumenta prostornog uređenja: TEREZIJA MIRKOVIĆ BERKOVIĆ, dipl.ing.arh. | |
| Strojni tim u izradi Plana: 1. Tereziya Mirković Berkočić, dipl.ing.arh. 2. Ivaona Brković, dipl.ing.arh. 3. Daliborka Prković, grad.inj. 4. Nikola Arnić, dipl.ing.arh. 5. Deen Vučić, ing.geod. 6. Karlo Zabišćević, mag.ing.stroj. i, prod.nat.ing.ing.ing.ing. 7. Marijan Pina, dipl.inj. 8. Jura Dusper, dipl.inj. | |
| Broj radnog naloga: 10224 • Broj Plana: 1386 | Godina izrade: 2015.-2017. |
| Pečat Općinskog vijeća: | Predsjednik Općinskog vijeća: Edo Juraga |
| Istovjetnost ovog prostornog plana s izvornikom ovjerava: | Pečat nadležnog tijela: |
| (ime, prezime, potpis) | |